

Übersichtskarte der Schutzgebiete nach Naturschutzrecht in der Stadt Chemnitz

(entsprechend §§ 23, 26, 28, 29, 32 BNatSchG)

Herausgeber: Stadt Chemnitz, Umweltamt
untere Naturschutzbehörde
Annaberger Straße 93
09120 Chemnitz



Stand: September 2015

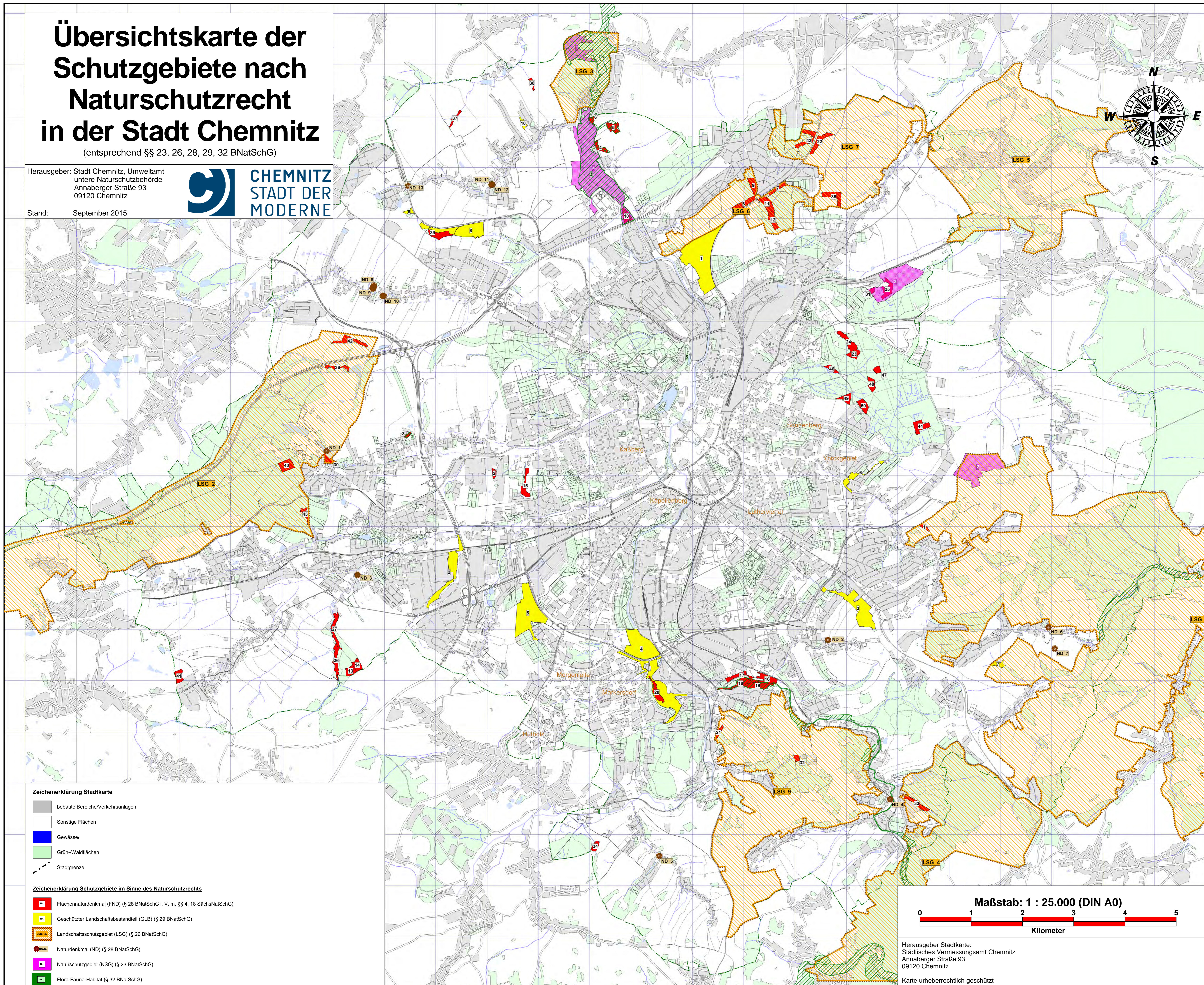

Zeichenerklärung Stadtkarte

- bebauter Bereich/Verkehrsanlagen
- sonstige Flächen
- Gewässer
- Grün-/Waldflächen
- Stadtgrenze

Zeichenerklärung Schutzgebiete im Sinne des Naturschutzrechts

- Flächennaturdenkmal (FND) (§ 28 BNatSchG i. V. m. §§ 4, 18 SächsNatSchG)
- Geschützter Landschaftsbestandteil (GLB) (§ 29 BNatSchG)
- Landschaftsschutzgebiet (LSG) (§ 26 BNatSchG)
- Naturdenkmal (ND) (§ 28 BNatSchG)
- Naturschutzgebiet (NSG) (§ 23 BNatSchG)
- Flora-Fauna-Habitat (§ 32 BNatSchG)

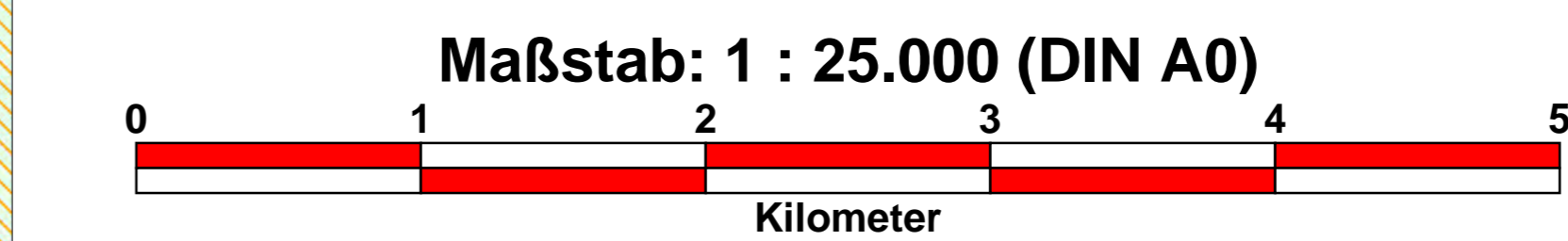

Herausgeber Stadtkarte:
Städtisches Vermessungsamt Chemnitz
Annaberger Straße 93
09120 Chemnitz

Karte urheberrechtlich geschützt

Liste der festgesetzten FND

- 1 Drei Eichen - Adelsberg
- 2 Dohlenschlafplatz Rottluff
- 3 Felsendome Rabenstein
- 4 Amphibolitlinie Draisdorf
- 5 Draisdorfer Teiche
- 6 Ehemaliger Kalkbruch Draisdorf
- 7 Hintere Wiese
- 8 Himmelschlüsselwiese, Teil 1
- 9 Himmelschlüsselwiese, Teil 2
- 10 Chemnitz-Altwasser Glösa
- 11 Grenzwaldbach, Teil 1
- 12 Grenzwaldbach, Teil 2
- 13 Streuobstwiese Reichenbrand, Teil 1
- 14 Streuobstwiese Reichenbrand, Teil 2
- 15 Alte Lehmgrube Altendorf
- 16 Rieselfläche Wasserwerkspark
- 17 Obwiese Wasserwerkspark
- 18 Zwönitzfluss Wasserwerkspark
- 19 Hangwald Wasserwerkspark
- 20 Stadtparkhang
- 21 Wiesenhang Harthau
- 22 Feuchtwiesen am Indianerteich
- 23 Ratssteinbruch
- 24 Fuchsberg
- 25 Erlensumpf
- 26 Feuchtgebiet am mittleren Kaßbergbach
- 27 Reichenbrander Teiche
- 28 Hoppberg Rabenstein
- 29 Badwiese Ebersdorf
- 30 Brückners unterer Teich
- 31 Fischzuchtgrund
- 32 Schwämmeich Klaffenbach
- 33 Alter Exerzierplatz
- 34 Erlenbruchwald am Auritzbach
- 35 Pezenburgteiche
- 36 Murschnitzer Felteiche
- 37 Orchideenwiese Wittgensdorf
- 38 Waldtümpel im Forst Oberrabenstein
- 39 Feldteiche Mittelbach
- 40 Fischteiche an der Autobahn
- 41 Quelltäler der Ebersdorfer Gründe
- 42 Feuchtgebiet im südlichen Zeisigwald
- 43 Feuchtgebiet am Goldbach, Grüna
- 44 Buchenbestand am Goldborn
- 45 Buchenbestand östlich vom Grenzweg
- 46 Buchenbestand am Denkmal der Versöhnung
- 47 Buchenbestand am Bethanien-Krankenhaus
- 48 Buchenbestand am Grünen Weg

Liste der festgesetzten ND

- 1 Sommerlinde Oberrabenstein
- 2 Esskastanie Jägerschloßchenstraße 82
- 3 Stieleichen Kirche Reichenbrand
- 4 Stieleiche ("Teuerungseiche") Einsiedel
- 5 Winterlinde ("Lutherlinde") Klaffenbach
- 6 Eibengruppe, Pfarrgarten, Kleinolbersdorf
- 7 Winterlinde, Ackerflur Kleinolbersdorf
- 8 Winterlinde Röhrsdorf
- 9 Winterlindenallee Röhrsdorf
- 10 Baumgruppe Röhrsdorf
- 11 2 Eichen Wittgensdorf
- 12 2 Blutbuchen Wittgensdorf
- 13 Trauerweide Wittgensdorf

Liste der festgesetzten GLB

- 1 Trübsbach Park, Furth und Umgebung
- 2 Eichelteich und Umgebung
- 3 Bernsdorfer Bach und Umgebung
- 4 Südlicher Stadtpark
- 5 Schönauer Teiche und Umgebung
- 6 Grundbach Gablenz und Umgebung
- 7 Fiedlers Grund Kleinolbersdorf
- 8 Bahrebachtal
- 9 Knöterich-Feuchtwiese
- 10 Emmerich-Teich

Liste der festgesetzten LSG

- 1 Augustsburg-Sternmühlental
- 2 Rabensteiner Wald-Pfaffenberg
- 3 Mulden-Chemnitztal
- 4 Talsperre Einsiedel-Kemtauer Wald
- 5 Lichtenwalde
- 6 Ebersdorfer Wald-Glösbachtal
- 7 Kohlung-Ebersdorfer Gründe
- 8 Pfarrhübel- Alte Harth-Berbsdorfer Flur

Liste der gemeldeten FFH

- 1 Zschopautal
- 2 separates Fledermausquartier
- 3 FND Felsendome Rabenstein
- 4 Chemnitztal
- 5 Zwönitztal
- 6 separates Fledermausquartier
- 7 Stollen im Schönerpark

Liste der festgesetzten NSG

- 1 Am Schusterstein
- 2 Um den Eibsee
- 3 Am nördlichen Zeisigwald
- 4 Chemnitztaue bei Draisdorf